

FACHADA PRINCIPAL
ESCALA: 1:100

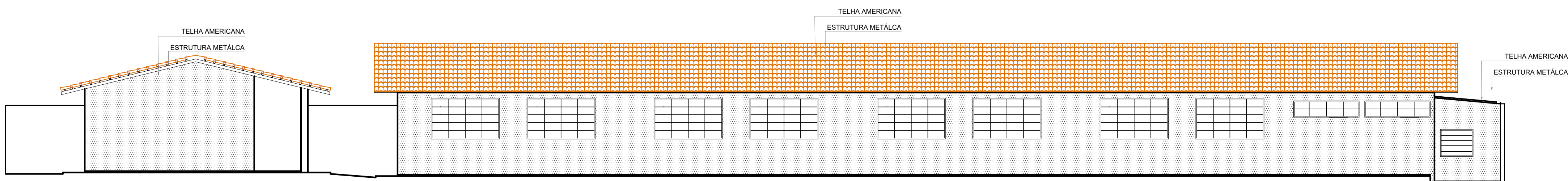

FACHADA POSTERIOR
ESCALA: 1:100

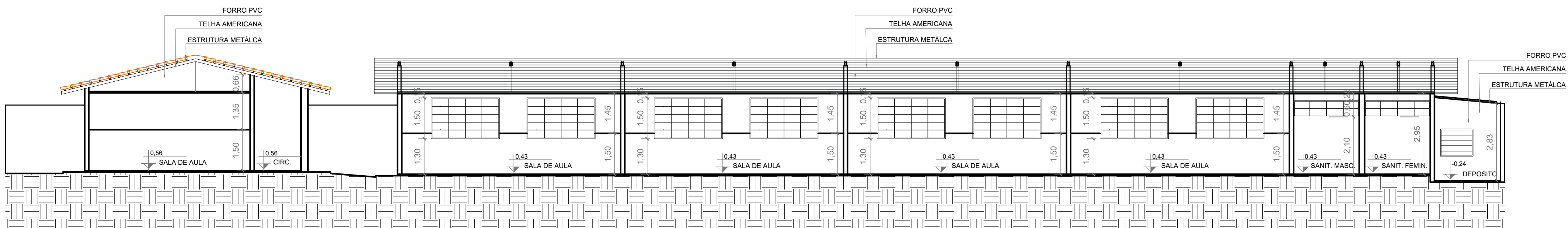

CORTE AA
ESCALA: 1:100

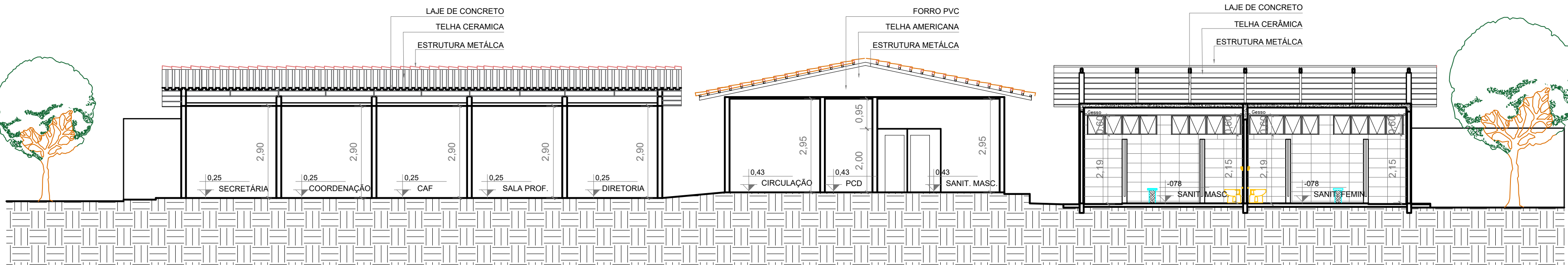

CORTE BB
ESCALA: 1:100



GERENÇIA DE PROJETOS E INFRAESTRUTURA
APROVADO
TECNICO RESPONSÁVEL PELA APROVAÇÃO

CEPI JUSCELINO KUBITSCHEK DE OLIVEIRA

AMPLIAÇÃO E REFORMA

ENDEREÇO
RUA JOANA GUIÃO, QD 35, S/N°, BAIRRO ILDA, AP. DE GOIÂNIA - GO

ÁREA DO TERRENO	ÁREA EXISTENTE	ÁREA DE REFORMA	ÁREA A DEMOLIR	ÁREA TOTAL A CONSTRUIR	ÁREA TOTAL
VIDE ARG 01	VIDE ARG 01	VIDE ARG 01	VIDE ARG 01	VIDE ARG 01	VIDE ARG 01

AUTOR: SILAS PIRES DE OLIVEIRA FILHO | CAU: 0041346293

RT DA OBRA:

PROPRIETÁRIO: SECRETARIA DE ESTADO DA EDUCAÇÃO - CNPJ: 01.408.705/0001-20
PREPOSTO: SABRINA SILVA VIEIRA VALENTE - CPF: 041.530.001-64

ARQUITETURA

TIPO DE PROJETO

CORTES E FACHADAS - Esc: 1/100

ASSUNTO:

DATA: AGOSTO/2023 ESCALA: INDICADA REVISÃO: 000 N° PARTIANT:

REV	DATA	DESCRIÇÃO	VISTO

10/16

FOLHA: